

SIGNIFICATION DES ZONES

ZONES URBAINES
UA : zone d'habitat ancien
UA-1 : zone d'habitat ancien réservée au développement touristique
UD : zone d'extension en continuité des villages
UD-1 : zone d'extension en continuité des villages réservée au développement touristique
UE : zone d'équipements publics et collectifs
UG : zone urbaine des Granges
USM : zone urbanisée correspondant à la station des Mémoires et réservée exclusivement au développement touristique
USM-1 : zone urbanisée correspondant à la station de Val Thorens
USM-2 : zone urbanisée correspondant à la station de Val Thorens

ZONES A URBANISER
1AU : zone à urbaniser des Granges
1AU-1 : zone à urbaniser localisée en continuité des villages

ZONES AGRICOLES
A : zone agricole
AP : zone agricole protégée correspondant aux zones agricoles stratégiques du Scot Tarentaise-Varosè
AS : zone agricole support du domaine skiable en hiver
AS1 : zone agricole en dehors du domaine skiable gratuitement accessible destinée à la pratique du ski de fond en hiver
AS2 : zone agricole correspondant à l'emprise du Golf de Saint-Martin-de-Belleville
AS3 : zone agricole support du domaine skiable en hiver et correspondant à l'emprise du Golf de Saint-Martin-de-Belleville
AS4 : zone agricole protégée support du domaine skiable en hiver
AS5 : zone agricole protégée destinée à la pratique du ski de fond en hiver
AS6 : zone agricole correspondant à l'emprise du Golf de Saint-Martin-de-Belleville et destinée à la pratique du ski de fond en hiver

ZONES NATURELLES
N : zone naturelle
NS : zone naturelle support du domaine skiable en hiver
NS1 : zone naturelle en dehors du domaine skiable gratuitement accessible destinée à la pratique du ski de fond en hiver
NS2 : zone naturelle correspondant à une aire de camping aux Mémoires
Nem : zone naturelle qui correspond à la zone naturelle préservée de la vallée des Encombes, le Vallon du Lou et les rives du torrent des Encombes au droit du village de Villarenger
NSM : zone naturelle ou soit autorisée les terrains pour la pratique de sports de loisirs motorisés
NSM-C : zone naturelle comprise dans le domaine skiable encadrant le développement du sommet de la Cane Canon
NSdi : zone naturelle autorisant les exhaussements et affoulements sous conditions

Indice "N" : zone à brève fort, inconstructible (PPRNP)
Indice "NS" : zone incluant une règle de mixité sociale
Indice "NSdi" : zone autorisant les exhaussements et affoulements sous conditions

ZONAGE PLU

- PRESCRIPTIONS**
- Leis de faible importance (L122-12)
 - Emplacements réservés (L131-41)
 - Zones humides (L121-23 R121-4-51)
 - Arrêté préfectoral de protection de biotope
 - Périmètre d'application PPRNP
 - Périmètre de protection immédiats et rapprochés de captages AEP
 - Secteur comportant des orientations d'aménagement et de programmation
 - Secteur de mixité sociale
 - Servitude de résidence principale (Loi LE MEUR)
 - Restaurants d'altitude
 - Chalets d'alpage
 - Exploitation agricole

Commune déléguée de
SAINT-MARTIN-DE-BELLEVILLE
Département de la Savoie

Plan Local d'Urbanisme

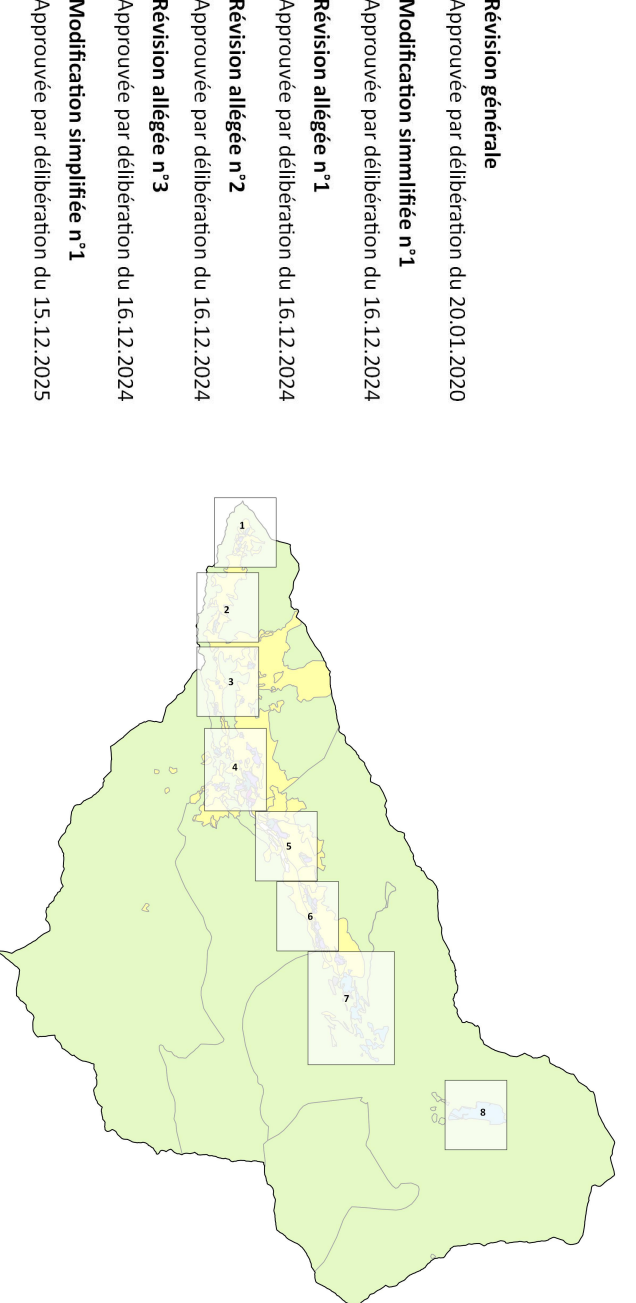

ECHELLE

1/23000

PLAN GENERAL

0

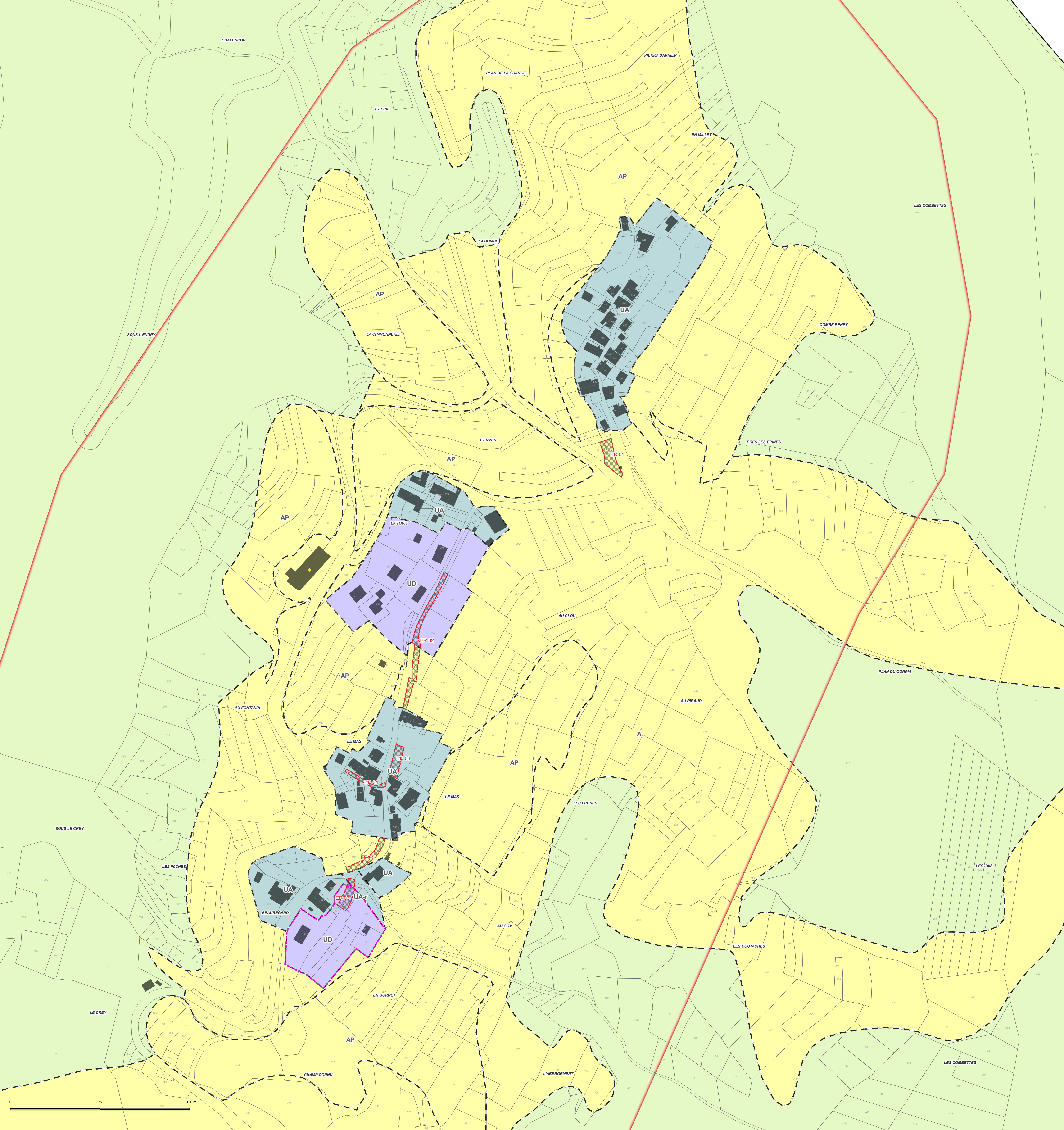

ECHELLE

1/1500

LA COTE DERRIERE / VILARTIER /

SAINT-LAURENT

1

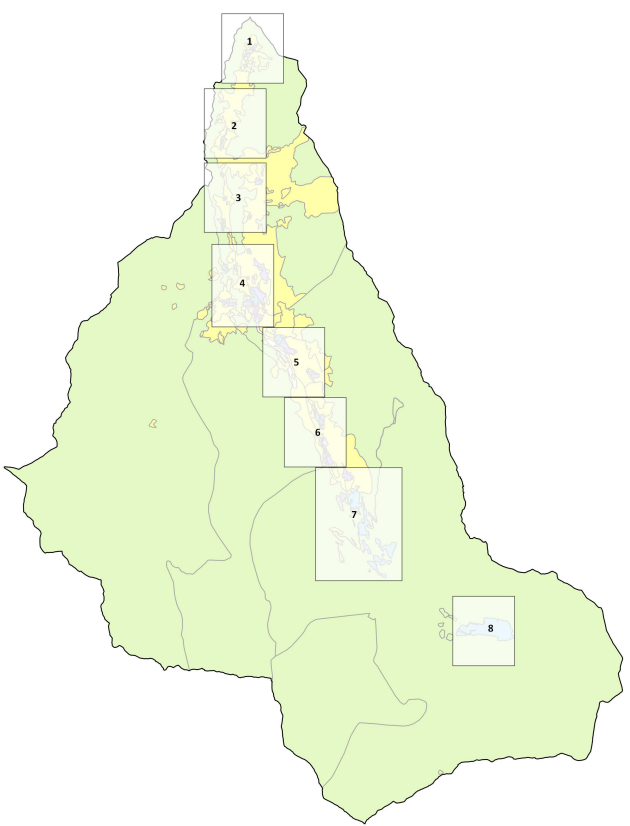

SAVOIE

SAINT-MARTIN-DE-BELLEVILLE

Département de la Savoie

Commune déléguée de

SAINT-MARTIN-DE-BELLEVILLE

Département de la Savoie

Plan Local d'Urbanisme

SAVOIE

SAINT-MARTIN-DE-BELLEVILLE

Département de la Savoie

SAVOIE

SAINT-MARTIN-DE-BELLEVILLE

Département de la Savoie

ZONAGE PLU

PREScriptions

Lacs de faible importance (L122-12)

Emplacements réservés (L151-41)

Zones humides (L121-23 R121-4-5*)

Arrêté préfectoral de protection de biotope

Périmètre d'application PPRNP

Périmètre de protection immédiats et rapprochés de captages AEP

Secteur comportant des orientations d'aménagement et de programmation

Secteur de mixité sociale

Servitude de résidence principale (Loi LE MEUR)

Restaurants d'altitude

Chalets d'alpage

Exploitation agricole

SIGNIFICATION DES ZONES
ZONES URBAINES UA : zone d'habitat ancien UA-t : zone d'habitat ancien réservée au développement touristique UD : zone d'extension en continuité des villages UD-t : zone d'extension en continuité des villages réservée au développement touristique UE : zone d'équipements publics et collectifs UG : zone urbaine des Granges USM : zone urbanisée correspondant à la station des Ménuires USM-t : zone urbanisée correspondant à la station des Ménuires et réservée exclusivement au développement touristique USValt : zone urbanisée correspondant à la station de Val Thorens
ZONES A URBANISER 1AUG : zone à urbaniser des Granges 1AUV(a, b, c, e, f, g, h, i, j, k) : zone à urbaniser localisées en continuité des villages
ZONES AGRICOLES A : zone agricole AP : zone agricole protégée correspond aux zones agricoles stratégiques du Scot Tarentaise-Vanoise AS : zone agricole support du domaine skiable en hiver ASF : zone agricole en dehors du domaine skiable gravitairement accessible destinée à la pratique du ski de fond en hiver AG : zone agricole correspondant à l'emprise du Golf de Saint-Martin-de-Belleville ASG : zone agricole support du domaine skiable en hiver et correspondant à l'emprise du Golf APS : zone agricole protégée support du domaine skiable en hiver APSF : zone agricole protégée destinée à la pratique du ski de fond en hiver ASFG : zone agricole correspondant à l'emprise du Golf de Saint-Martin-de-Belleville et destinée à la pratique du ski de fond en hiver
ZONES NATURELLES N : zone naturelle NS : zone naturelle support du domaine skiable en hiver NSF : zone naturelle en dehors du domaine skiable gravitairement accessible destinée à la pratique du ski de fond en hiver NSC : zone naturelle correspondant à une aire de camping aux Ménuires N-emt : zone naturelle qui correspond à la zone naturelle préservée de la Vallée des Encombres, le Vallon du Lou et les rives du torrent des Encombes au droit du village de Villarenger NSM : zone naturelle ou sont autorisés les terrains pour la pratique de sports de loisirs motorisés NSCmeC : zone naturelle comprise dans le domaine skiable encadrant le développement du sommet de la Cime Caron NSdi : zone naturelle autorisant les exhaussements et affouillements sous conditions
Indice "r" : zone à risque fort, inconstructible (PPRNP) Indice "++" : zone incluant une règle de mixité sociale Indice "+++" : zone autorisant les exhaussements et affouillements sous conditions

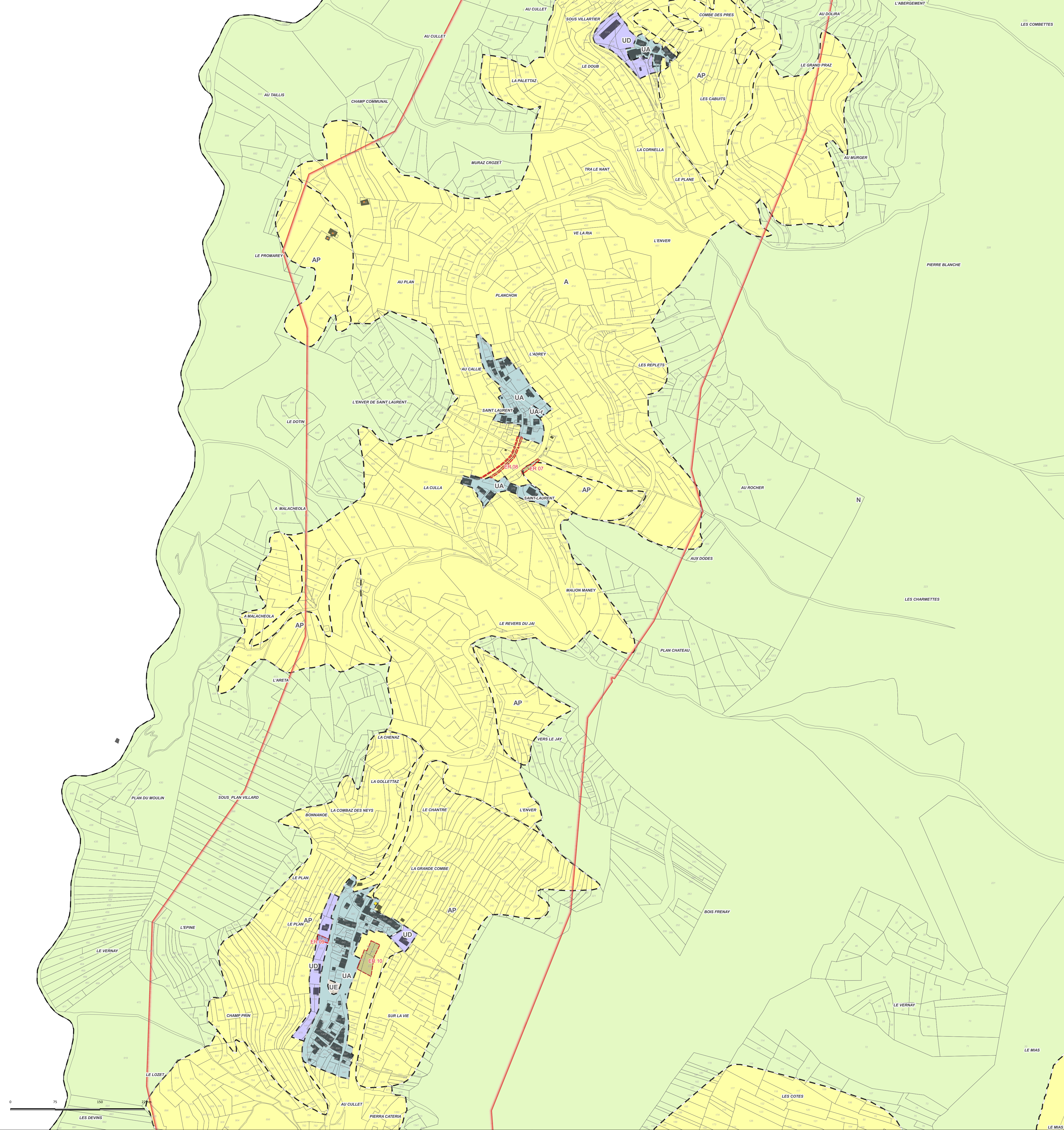

ECHELLE

1/3000

PLAVILLARD / BÉRANGER /

LA ROCLETTE

2

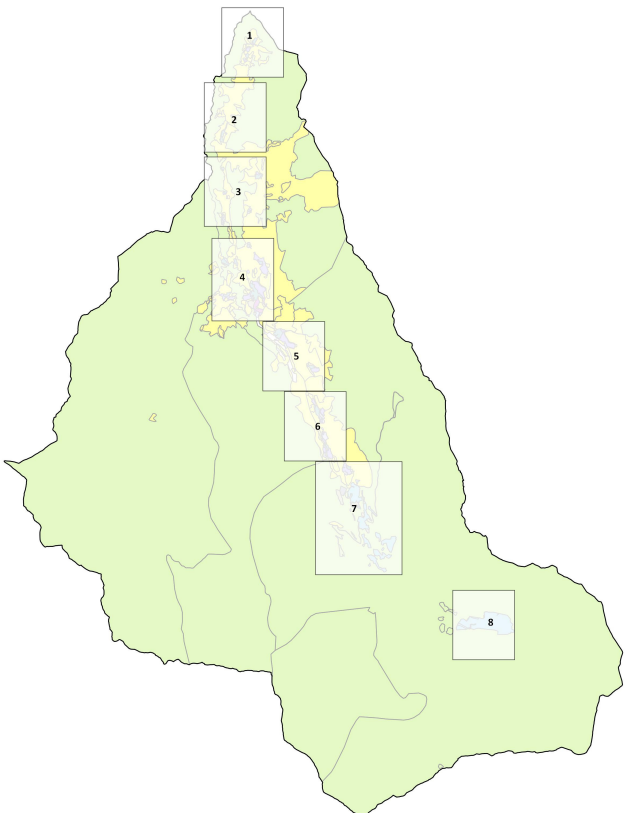

Commune déléguée de
SAINT-MARTIN-DE-BELLEVILLE
Département de la Savoie

Plan Local d'Urbanisme



ZONAGE PLU

PRESCRIPTIONS

- Lacs de faible importance (L122-12)
- Emplacements réservés (L151-41)
- Zones humides (L121-23 R121-4-5")
- Arrêté préfectoral de protection de biotope
- Périmètre d'application PPRNP
- Périmètre de protection immédiats et rapprochés de captages AEP
- Secteur comportant des orientations d'aménagement et de programmation
- Secteur de mixité sociale
- Servitude de résidence principale (Loi LE MEUR)
- Restaurants d'altitude
- Chalets d'alpage
- Exploitation agricole

SIGNIFICATION DES ZONES

ZONES URBAINES

- UA : zone d'habitat ancien
- UA-t : zone d'habitat ancien réservée au développement touristique
- UD : zone d'extension en continuité des villages
- UD-t : zone d'extension en continuité des villages réservée au développement touristique
- UE : zone d'équipements publics et collectifs
- UG : zone urbaine des Grangeais
- USM : zone urbanisée correspondant à la station des Ménuires
- USM-t : zone urbanisée correspondant à la station des Ménuires et réservée exclusivement au développement touristique
- USValt : zone urbanisée correspond à la station de Val Thorens

ZONES A URBANISER

- 1AUG : zone à urbaniser des Grangeais
- 1AUV(a, b, c, e, f, g, h, i, j, k) : zone à urbaniser localisées en continuité des villages

ZONES AGRICOLES

- A : zone agricole
- AP : zone agricole protégée correspond aux zones agricoles stratégiques du Scot Tarentaise-Vanoise
- AS : zone agricole support du domaine skiable en hiver
- ASF : zone agricole en dehors du domaine skiable gravitairement accessible destinée à la pratique du ski de fond en hiver
- AG : zone agricole correspond à l'emprise du Golf de Saint-Martin-de-Belleville
- ASG : zone agricole support du domaine skiable en hiver et correspondant à l'emprise du Golf
- APS : zone agricole protégée support du domaine skiable en hiver
- APSF : zone agricole protégée destinée à la pratique du ski de fond en hiver
- ASFG : zone agricole correspondant à l'emprise du Golf de Saint-Martin-de-Belleville et destinée à la pratique du ski de fond en hiver

ZONES NATURELLES

- N : zone naturelle
- NS : zone naturelle support du domaine skiable en hiver
- NSF : zone naturelle en dehors du domaine skiable gravitairement accessible destinée à la pratique du ski de fond en hiver
- NSC : zone naturelle correspondant à une aire de camping aux Ménuires
- N-ent : zone naturelle qui correspond à la zone naturelle préservée de la Vallée des Encombres, le Vallon du Lou et les rives du torrent des Encombes au droit du village de Villarenger
- NSM : zone naturelle ou sont autorisés les terrains pour la pratique de sports de loisirs motorisés
- NSCimeC : zone naturelle comprise dans le domaine skiable encadrant le développement du sommet de la Cime Caron
- NSdi : zone naturelle autorisant les exhaussements et affouillements sous conditions

Indice "r" : zone à risque fort, inconstructible (PPRNP)
Indice "++" : zone incluant une règle de mixité sociale
Indice "+++" : zone autorisant les exhaussements et affouillements sous conditions

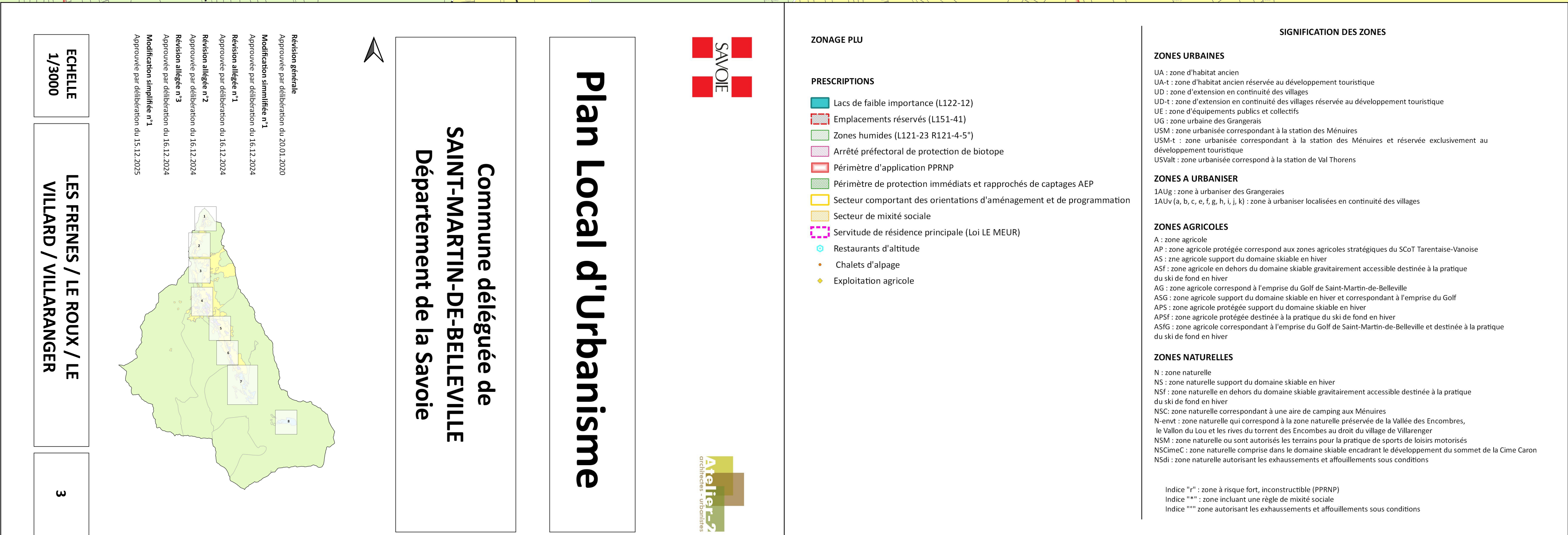

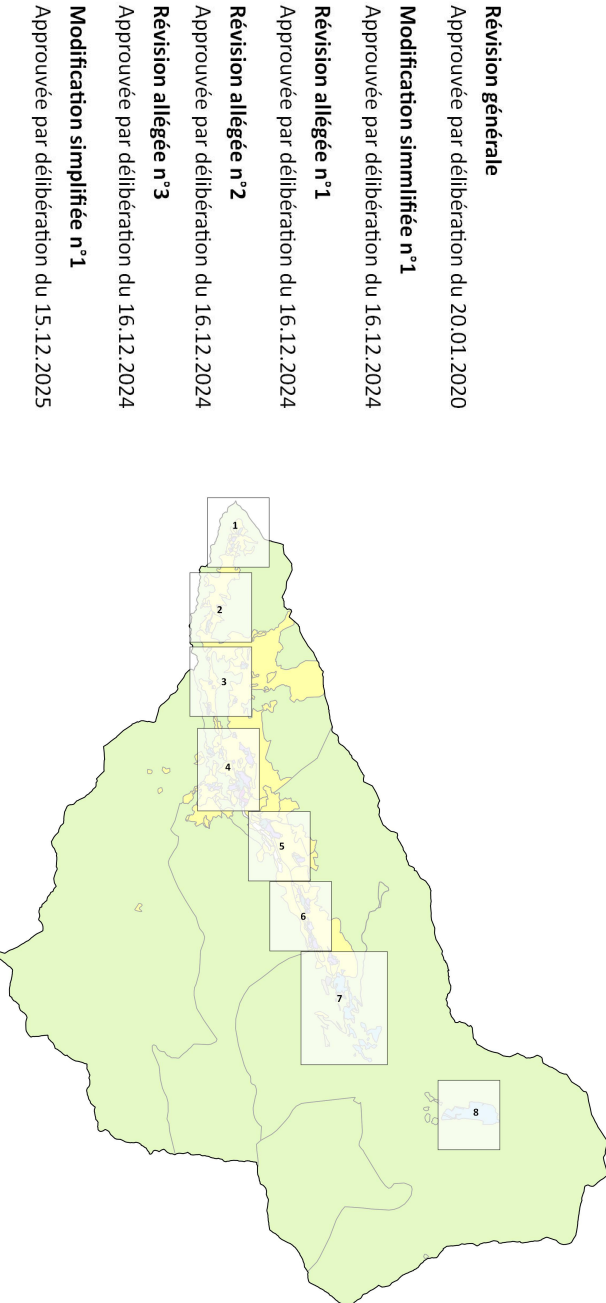
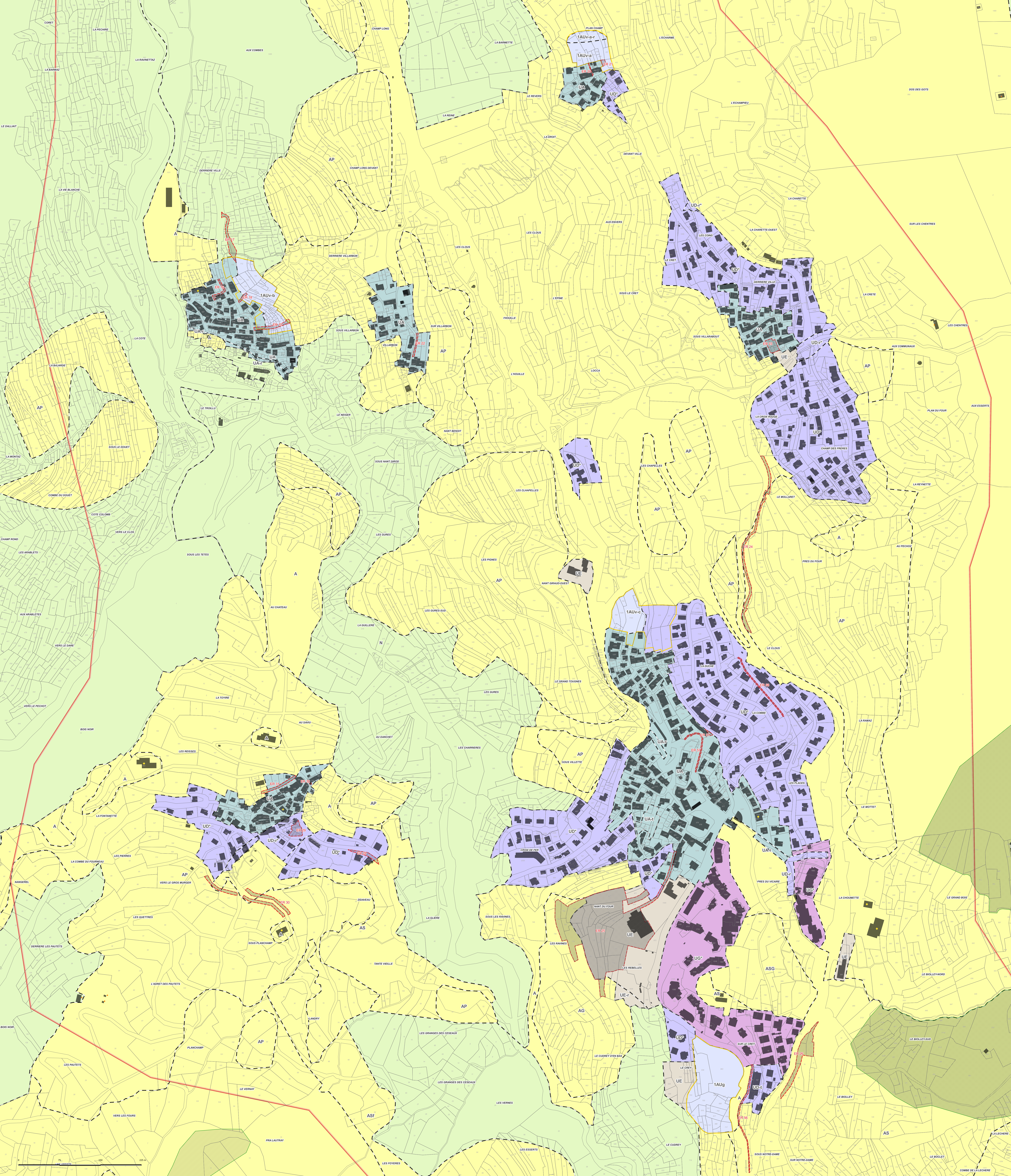

Commune déléguée de

SAINT-MARTIN-DE-BELLEVILLE

Département de la Savoie

SAOIE

Avallée-2

Plan Local d'Urbanisme

- ZONAGE PLU
- Lacs de faible importance (L122-12)

Emplacements réservés (L121-41)

Zones humides (L121-23 R121-4-5°)

Arrêté préfectoral de protection de biotope

Périmètre d'application PPRNP

Périmètre de protection immédiats et rapprochés de captages AEP

Secteur comportant des orientations d'aménagement et de programmation

Secteur de mixité sociale

Servitude de résidence principale (Loi LE MEUR)

Restaurants d'altitude

Chalets d'alpage

Exploitation agricole

SIGNIFICATION DES ZONES

ZONES URBAINES

UA : zone d'habitat ancien

UA-1 : zone d'habitat ancien réservée au développement touristique

UD : zone d'extension en continuité des villages

UD-1 : zone d'extension en continuité des villages réservée au développement touristique

UE : zone d'équipements publics et collectifs

UG : zone urbaine des Granges

USM : zone urbanisée correspondant à la station des Ménières

USM-1 : zone urbanisée correspondant à la station des Ménières et réservée exclusivement au développement touristique

USM-2 : zone urbanisée correspondant à la station de Val Thorens

ZONES À URBANISER

1AUg : zone à urbaniser des Granges

1AUV (A, B, C, E, G, H, I, J, K) : zone à urbaniser localisée en continuité des villages

ZONES AGRICOLES

A : zone agricole

AP : zone agricole protégée correspondant aux zones agricoles stratégiques du SCOT Tarentaise-Veroyse

AS : zone agricole support du domaine skiable en hiver

AS1 : zone agricole en dehors du domaine skiable gravitairement accessible destinée à la pratique du ski de fond en hiver

AS2 : zone agricole correspondant à l'emprise du Golf de Saint-Martin-de-Belleville

AS3 : zone agricole support du domaine skiable en hiver et correspondant à l'emprise du Golf

AP1 : zone agricole protégée support du domaine skiable en hiver

AP1F : zone agricole protégée destinée à la pratique du ski de fond en hiver

AS1S : zone agricole correspondant à l'emprise du Golf de Saint-Martin-de-Belleville et destinée à la pratique du ski de fond en hiver

ZONES NATURELLES

N : zone naturelle

NS : zone naturelle support du domaine skiable en hiver

NS1 : zone naturelle en dehors du domaine skiable gravitairement accessible destinée à la pratique du ski de fond en hiver

NS2 : zone naturelle correspondant à une aire de camping aux Ménières

NS3 : zone naturelle qui correspond à la zone naturelle pastorale de la vallée des Encombres, le Vallon du Lou et les rives du torrent des Encombres au droit du village de Villargier

NS4 : zone naturelle ou sont autorisés les travaux pour la pratique de sports de loisirs motorisés

NSCm1 : zone naturelle comprise dans le domaine skiable encadrant le développement du sommet de la Cime Caron

NSd : zone naturelle autorisant les exhaussements et affoulements sous conditions

Indice "1" : zone à risque fort, reconstruisible (PPRNP)

Indice "1**" : zone incluant une règle de mixité sociale

Indice "1**" : zone autorisant les exhaussements et affoulements sous conditions

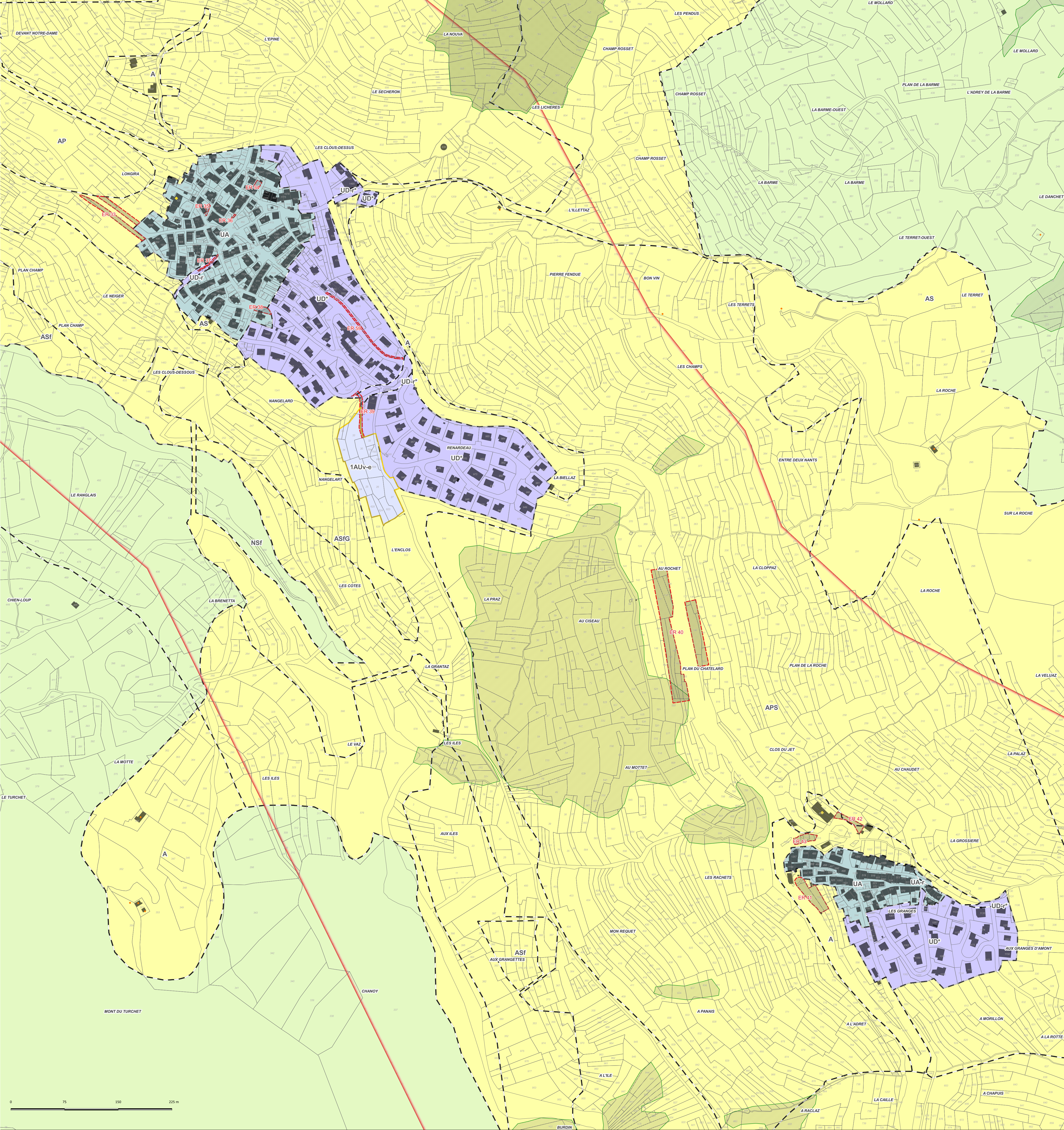

ECHELLE

1/2500

SAINT-MARCEL / LES GRANGES

5

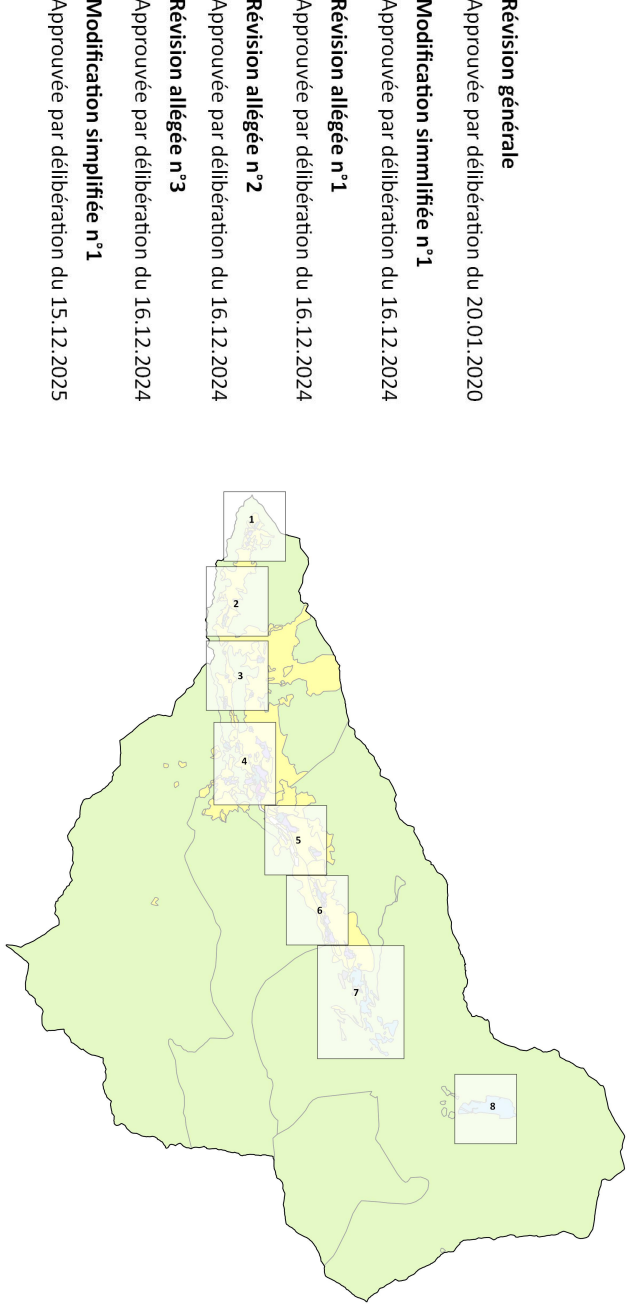

Commune déléguée de

SAINT-MARTIN-DE-BELLEVILLE

Département de la Savoie

Plan Local d'Urbanisme



ZONAGE PLU

PREScriptions

Lacs de faible importance (L122-12)

Emplacements réservés (L151-41)

Zones humides (L121-23 R121-4-5")

Arrêté préfectoral de protection de biotope

Périmètre d'application PPRNP

Périmètre de protection immédiats et rapprochés de captages AEP

Secteur comportant des orientations d'aménagement et de programmation

Secteur de mixité sociale

Servitude de résidence principale (Loi LE MEUR)

Restaurants d'altitude

Chalets d'alpage

Exploitation agricole

SIGNIFICATION DES ZONES

ZONES URBAINES

UA : zone d'habitat ancien

UA-t : zone d'habitat ancien réservée au développement touristique

UD : zone d'extension en continuité des villages

UD-t : zone d'extension en continuité des villages réservée au développement touristique

UE : zone d'équipements publics et collectifs

UG : zone urbaine des Grangerais

USM : zone urbanisée correspondant à la station des Ménuires

USM-t : zone urbanisée correspondant à la station des Ménuires et réservée exclusivement au développement touristique

USValt : zone urbanisée correspond à la station de Val Thorens

ZONES A URBANISER

1AUG : zone à urbaniser des Grangerais

1AUV (a, b, c, e, f, g, h, i, j, k) : zone à urbaniser localisées en continuité des villages

ZONES AGRICOLES

A : zone agricole

AP : zone agricole protégée correspond aux zones agricoles stratégiques du SCoT Tarentaise-Vanoise

AS : zone agricole support du domaine skiable en hiver

ASF : zone agricole en dehors du domaine skiable gravitairement accessible destinée à la pratique du ski de fond en hiver

AG : zone agricole correspondant à l'emprise du Golf de Saint-Martin-de-Belleville

ASG : zone agricole support du domaine skiable en hiver et correspondant à l'emprise du Golf

APS : zone agricole protégée support du domaine skiable en hiver

APSF : zone agricole protégée destinée à la pratique du ski de fond en hiver

ASfG : zone agricole correspondant à l'emprise du Golf de Saint-Martin-de-Belleville et destinée à la pratique du ski de fond en hiver

ZONES NATURELLES

N : zone naturelle

NS : zone naturelle support du domaine skiable en hiver

NSf : zone naturelle en dehors du domaine skiable gravitairement accessible destinée à la pratique du ski de fond en hiver

NSC : zone naturelle correspondant à une aire de camping aux Ménuires

N-envt : zone naturelle qui correspond à la zone naturelle préservée de la Vallée des Encombres, le Vallon du Lou et les rives du torrent des Encombes au droit du village de Villarenger

NSM : zone naturelle ou sont autorisés les terrains pour la pratique de sports de loisirs motorisés

NSCmeC : zone naturelle comprise dans le domaine skiable encadrant le développement du sommet de la Cime Caron

NSdi : zone naturelle autorisant les exhaussements et affouillements sous conditions

Indice "r" : zone à risque fort, inconstructible (PPRNP)

Indice "r+s" : zone incluant une règle de mixité sociale

Indice "r+s" : zone autorisant les exhaussements et affouillements sous conditions

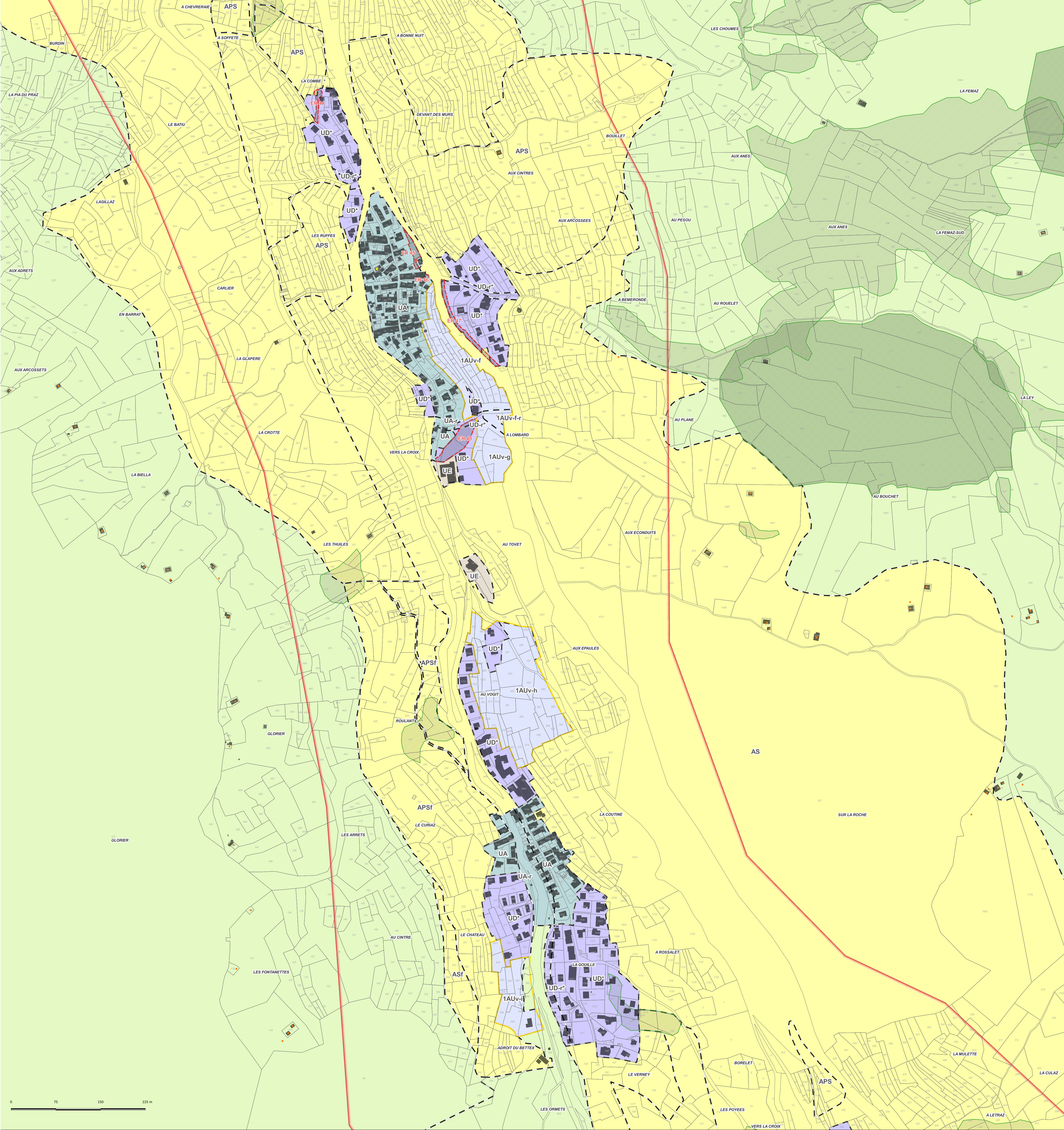

ECHELLE

1/3000

PRARANGER / LE BETEX

6

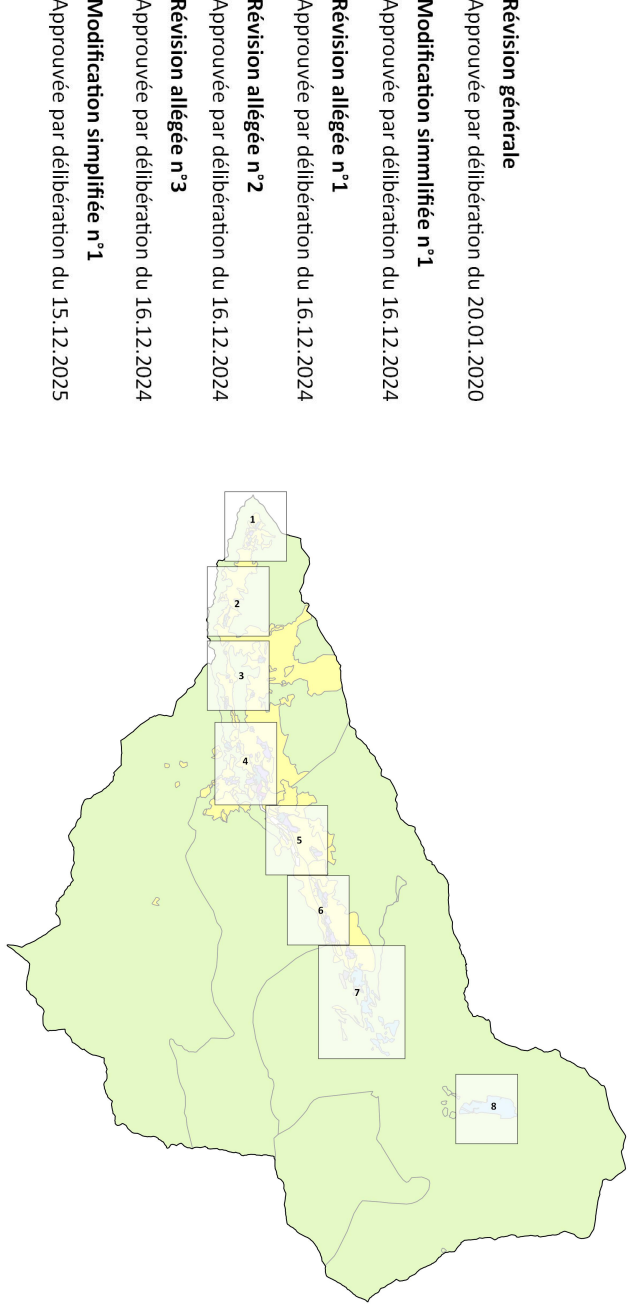

Commune déléguée de
SAINT-MARTIN-DE-BELLEVILLE
Département de la Savoie

Plan Local d'Urbanisme



ZONAGE PLU

PREScriptions

Lacs de faible importance (L122-12)

Emplacements réservés (L151-41)

Zones humides (L121-23 R121-4-5")

Arrêté préfectoral de protection de biotope

Périmètre d'application PPRNP

Périmètre de protection immédiats et rapprochés de captages AEP

Secteur comportant des orientations d'aménagement et de programmation

Secteur de mixité sociale

Servitude de résidence principale (Loi LE MEUR)

Restaurants d'altitude

Chalets d'alpage

Exploitation agricole

SIGNIFICATION DES ZONES	
ZONES URBAINES	UA : zone d'habitat ancien UA-t : zone d'habitat ancien réservée au développement touristique UD : zone d'extension en continuité des villages UD-t : zone d'extension en continuité des villages réservée au développement touristique UE : zone d'équipements publics et collectifs UG : zone urbaine des Grangerais USM : zone urbanisée correspondant à la station des Ménuires USM-t : zone urbanisée correspondant à la station des Ménuires et réservée exclusivement au développement touristique USValt : zone urbanisée correspond à la station de Val Thorens
ZONES A URBANISER	1AUg : zone à urbaniser des Grangerais 1AUv (a, b, c, e, f, g, h, i, j, k) : zone à urbaniser localisées en continuité des villages
ZONES AGRICOLES	A : zone agricole AP : zone agricole protégée correspond aux zones agricoles stratégiques du SCoT Tarentaise-Vanoise AS : zone agricole support du domaine skiable en hiver ASF : zone agricole en dehors du domaine skiable gravitairement accessible destinée à la pratique du ski de fond en hiver AG : zone agricole correspond à l'emprise du Golf de Saint-Martin-de-Belleville ASG : zone agricole support du domaine skiable en hiver et correspondant à l'emprise du Golf APS : zone agricole protégée support du domaine skiable en hiver APSF : zone agricole protégée destinée à la pratique du ski de fond en hiver ASFG : zone agricole correspondant à l'emprise du Golf de Saint-Martin-de-Belleville et destinée à la pratique du ski de fond en hiver
ZONES NATURELLES	N : zone naturelle NS : zone naturelle support du domaine skiable en hiver NSf : zone naturelle en dehors du domaine skiable gravitairement accessible destinée à la pratique du ski de fond en hiver NSC : zone naturelle correspondant à une aire de camping aux Ménuires N-envt : zone naturelle qui correspond à la zone naturelle préservée de la Vallée des Encombres, le Vallon du Lou et les rives du torrent des Encombes au droit du village de Villarenger NSM : zone naturelle ou sont autorisés les terrains pour la pratique de sports de loisirs motorisés NSCimeC : zone naturelle comprise dans le domaine skiable encadrant le développement du sommet de la Cime Caron NSdl : zone naturelle autorisant les exhaussements et affouillements sous conditions
Indice "r" : zone à risque fort, inconstructible (PPRNP) Indice *** : zone incluant une règle de mixité sociale Indice **** : zone autorisant les exhaussements et affouillements sous conditions	

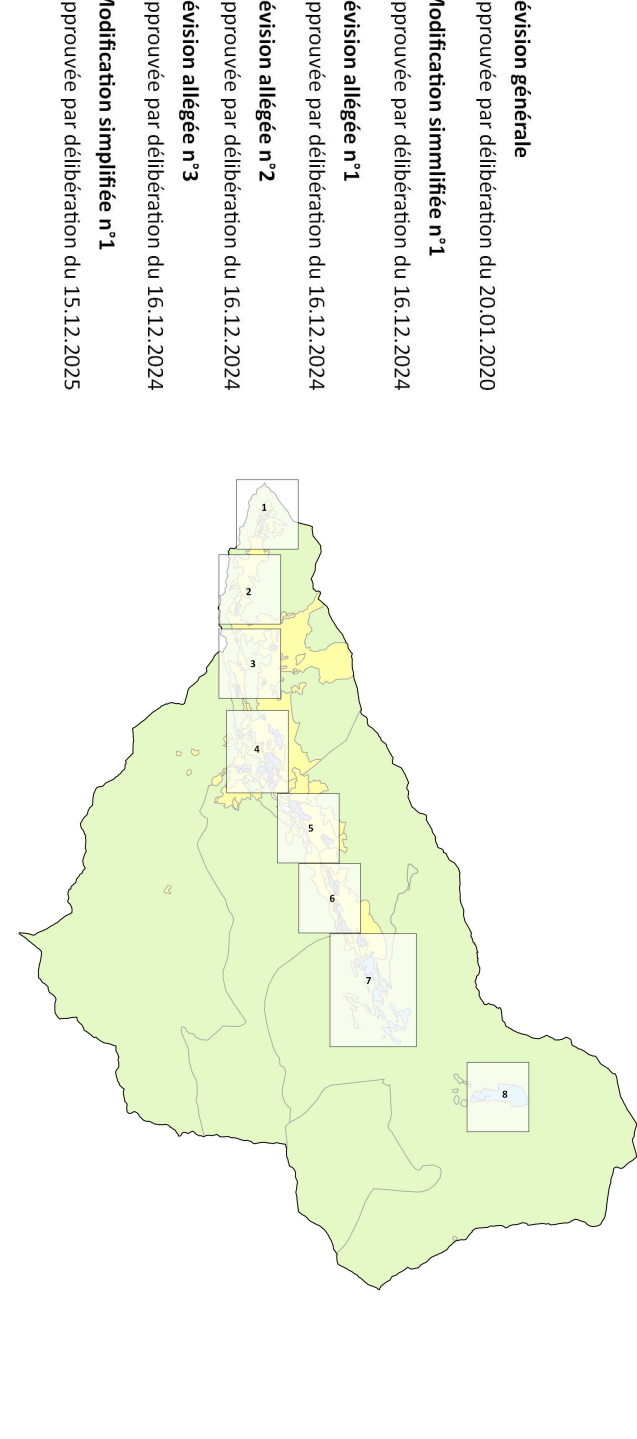
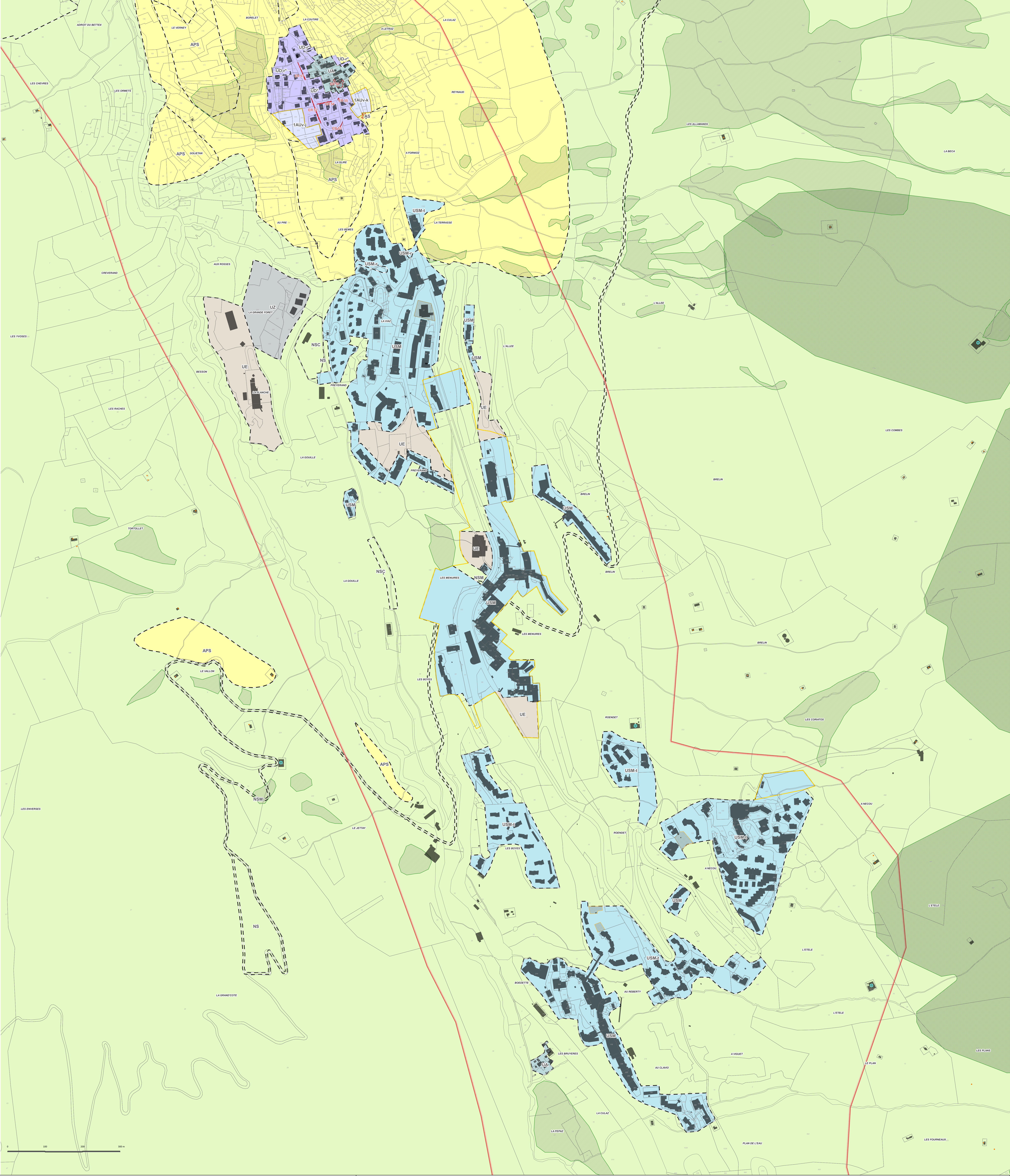

Commune déléguée de
SAINT-MARTIN-DE-BELLEVILLE
Département de la Savoie

Plan Local d'Urbanisme



- ZONAGE PLU
- Lacs de faible importance (L122-12)

Emplacements réservés (L121-41)

Zones humides (L121-23 R121-4-5°)

Arrêté préfectoral de protection de biotope

Périmètre d'application PPRNP

Périmètre de protection immédiats et rapprochés de captages AEP

Secteur comportant des orientations d'aménagement et de programmation

Secteur de mixité sociale

Servitude de résidence principale (Loi LE MEUR)

Restaurants d'altitude

Chalets d'alpage

Exploitation agricole

- SIGNIFICATION DES ZONES
- ZONES URBAINES

UA : zone d'habitat ancien
UA-1 : zone d'habitat ancien réservée au développement touristique
UD : zone d'extension en continuité des villages
UD-1 : zone d'extension en continuité des villages réservée au développement touristique
UE : zone d'équipements publics et collectifs
UG : zone urbaine des Granges
USM : zone urbanisée correspondant à la station des Minéires
USM-1 : zone urbanisée correspondant à la station des Menuires et réservée exclusivement au développement touristique
USM-2 : zone urbanisée correspondant à la station de Val Thorens

ZONES A URBANISER

IAUG : zone à urbaniser des Granges
IAU (ja, b, c, e, f, g, h, i, j, k) : zone à urbaniser localisées en continuité des villages

ZONES AGRICOLES

A : zone agricole
AP : zone agricole protégée correspond aux zones agricoles stratégiques du SCOT Tarentaise-Vanoise
AS : zone agricole support du domaine skiable en hiver
AS1 : zone agricole en dehors du domaine skiable gratuitement accessible destinée à la pratique du ski de fond en hiver
AG : zone agricole correspondant à l'emprise du Golf de Saint-Martin-de-Belleville
ASG : zone agricole support du domaine skiable en hiver et correspondant à l'emprise du Golf
AP1 : zone agricole protégée support du domaine skiable en hiver
AP1F : zone agricole protégée destinée à la pratique du ski de fond en hiver
ASG1 : zone agricole correspondant à l'emprise du Golf de Saint-Martin-de-Belleville et destinée à la pratique du ski de fond en hiver

ZONES NATURELLES

N : zone naturelle
NS : zone naturelle support du domaine skiable en hiver
NS1 : zone naturelle en dehors du domaine skiable gratuitement accessible destinée à la pratique du ski de fond en hiver
NSC : zone naturelle correspondant à une aire de camping aux Menuires
N-vert : zone naturelle qui correspond à la zone naturelle priorisée de la Vallée des Encombes, le Vallon du Lou et les rives du torrent des Encombes au droit du village de Villanger
NSM : zone naturelle ou vert autorisés les terrains pour la pratique de sports de loisir motorisés
NSCm-C : zone naturelle comprise dans le domaine skiable encadant le développement du sommet de la Cime Caron
NSd : zone naturelle autorisant les exhaussements et affoulements sous conditions

Indice "v" : zone à risque fort, inconstructible (PPRNP)
Indice "m" : zone incluant une règle de mixité sociale
Indice "m" : zone autorisant les exhaussements et affoulements sous conditions

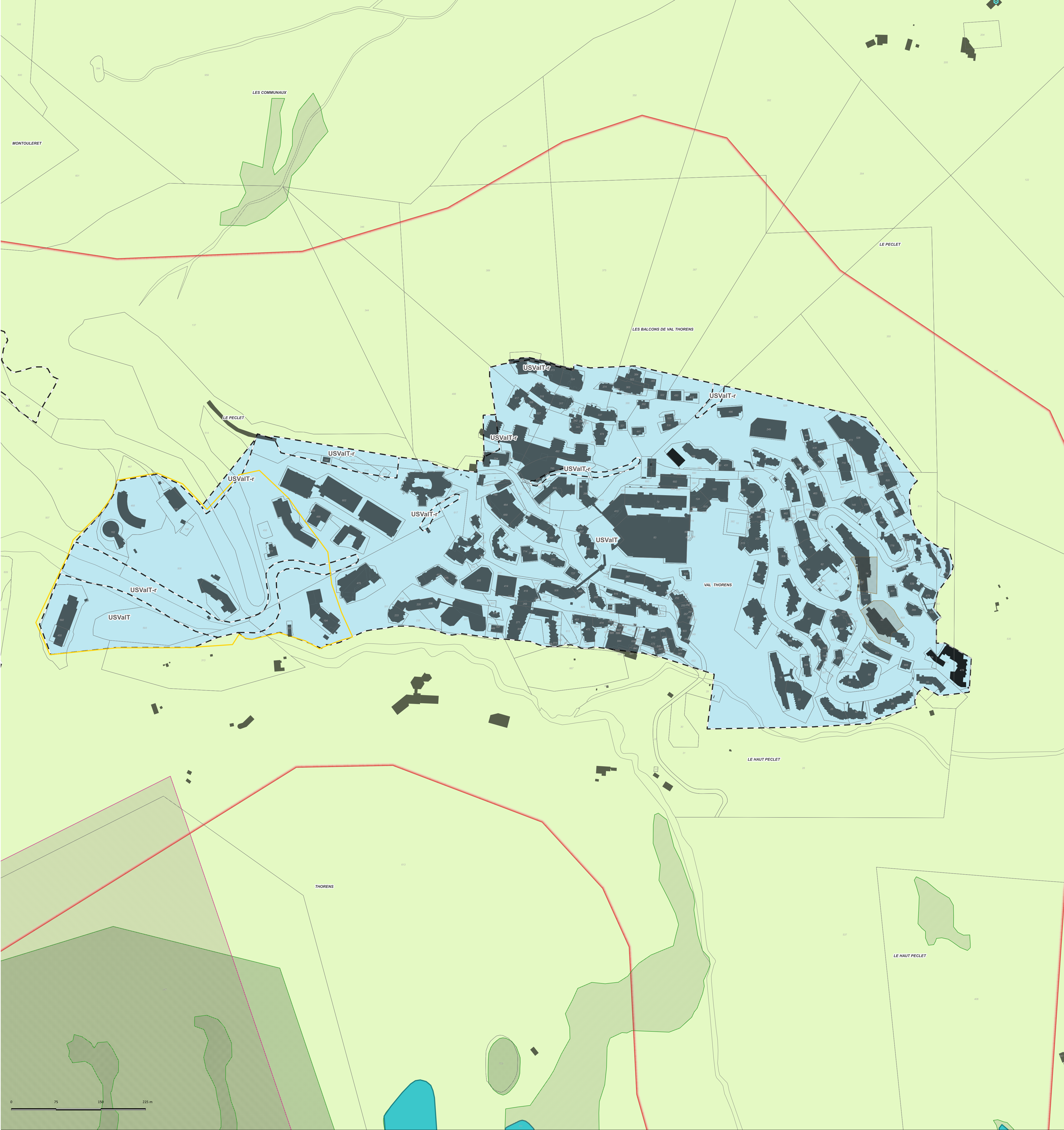

ECHELLE

1/3000

VAL THORENS

8

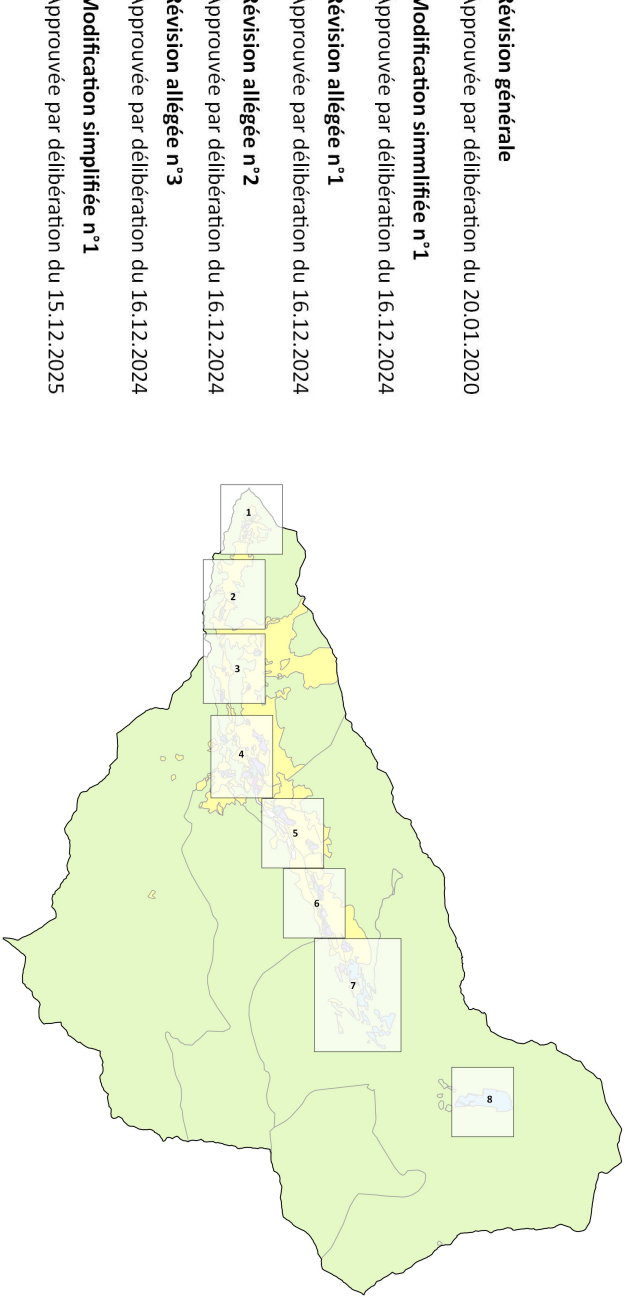

Commune déléguée de
SAINT-MARTIN-DE-BELLEVILLE
Département de la Savoie

Plan Local d'Urbanisme



ZONAGE PLU

PRESCRIPTIONS

- Lacs de faible importance (L122-12)
- Emplacements réservés (L151-41)
- Zones humides (L121-23 R121-4-5")
- Arrêté préfectoral de protection de biotope
- Périmètre d'application PPRNP
- Périmètre de protection immédiats et rapprochés de captages AEP
- Secteur comportant des orientations d'aménagement et de programmation
- Secteur de mixité sociale
- Servitude de résidence principale (Loi LE MEUR)
- Restaurants d'altitude
 - Chalets d'alpage
 - Exploitation agricole

SIGNIFICATION DES ZONES

ZONES URBAINES

- UA : zone d'habitat ancien
- UA-t : zone d'habitat ancien réservée au développement touristique
- UD : zone d'extension en continuité des villages
- UD-t : zone d'extension en continuité des villages réservée au développement touristique
- UE : zone d'équipements publics et collectifs
- UG : zone urbaine des Grangesais
- USM : zone urbanisée correspondant à la station des Ménuires
- USM-t : zone urbanisée correspondant à la station des Ménuires et réservée exclusivement au développement touristique
- USValt : zone urbanisée correspond à la station de Val Thorens

ZONES A URBANISER

- 1AUg : zone à urbaniser des Grangesais
- 1AUv (a, b, c, e, f, g, h, i, j, k) : zone à urbaniser localisées en continuité des villages

ZONES AGRICOLES

- A : zone agricole
- AP : zone agricole protégée correspond aux zones agricoles stratégiques du SCoT Tarentaise-Vanoise
- AS : zone agricole support du domaine skiable en hiver
- ASF : zone agricole en dehors du domaine skiable gravitairement accessible destinée à la pratique du ski de fond en hiver
- AG : zone agricole correspond à l'emprise du Golf de Saint-Martin-de-Belleville
- ASG : zone agricole support du domaine skiable en hiver et correspondant à l'emprise du Golf
- APS : zone agricole protégée support du domaine skiable en hiver
- APSF : zone agricole protégée destinée à la pratique du ski de fond en hiver
- ASFG : zone agricole correspondant à l'emprise du Golf de Saint-Martin-de-Belleville et destinée à la pratique du ski de fond en hiver

ZONES NATURELLES

- N : zone naturelle
- NS : zone naturelle support du domaine skiable en hiver
- NSF : zone naturelle en dehors du domaine skiable gravitairement accessible destinée à la pratique du ski de fond en hiver
- NSC : zone naturelle correspondant à une aire de camping aux Ménuires
- N-envt : zone naturelle qui correspond à la zone naturelle préservée de la Vallée des Encombres, le Vallon du Lou et les rives du torrent des Encombes au droit du village de Villarenger
- NSM : zone naturelle où sont autorisés les terrains pour la pratique de sports de loisirs motorisés
- NSCimeC : zone naturelle comprise dans le domaine skiable encadrant le développement du sommet de la Cime Caron
- NSdi : zone naturelle autorisant les exhaussements et affoulements sous conditions

- Indice "r" : zone à risque fort, inconstructible (PPRNP)
- Indice "++" : zone incluant une règle de mixité sociale
- Indice "+++" : zone autorisant les exhaussements et affoulements sous conditions